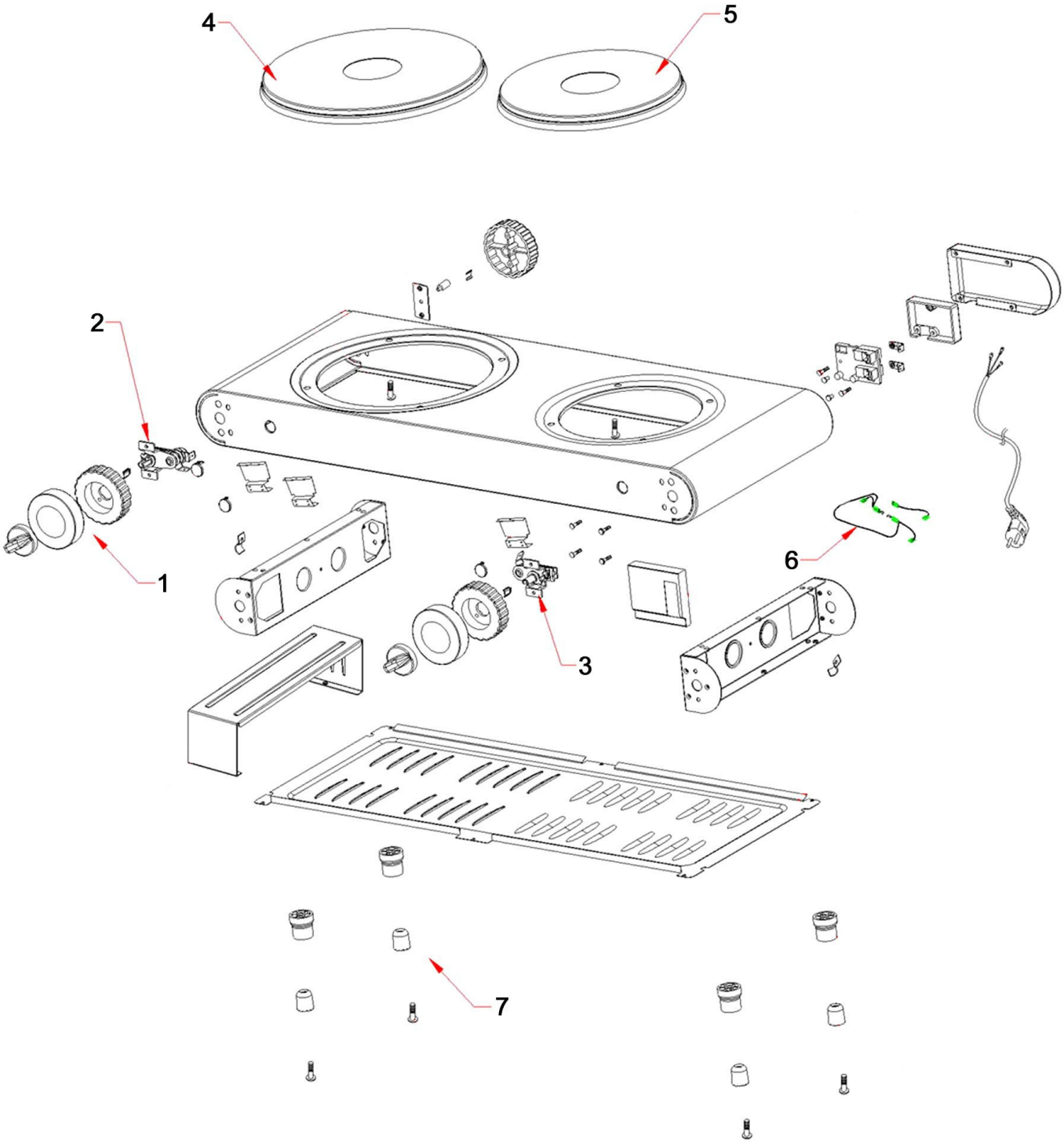

Bartscher	Kochplatte, 2 PL, TG Artikel-Nr.: 150310	Explosionszeichnung 23.09.2015	Seite 1/2

Pos.	Artikelbeschreibung	Description of item	Artikel Nr./Item No.
1	Knebel	Knob	01503101
2	Thermostat (1500W Kochplatte)	Thermostat (1500W cooking plate)	01503102
3	Thermostat (1000W Kochplatte)	Thermostat (1000W cooking plate)	E015031022
4	Kochplatte 1500W, 230V	Cooking plate 1500W, 230V	01503103
5	Kochplatte 1000W, 230V	Cooking plate 1000W, 230V	01503104
6	Überhitzungsschutz 240°C	Overheat protection 240° C	01503105
7	Fuß komplett	Complete base	01503106